

# COMUNE DI LATINA

PIANI DI RECUPERO DEL CENTRO URBANO LEGGE 457/78  
DELIBERA N. 585/2006 del 15-11-2006

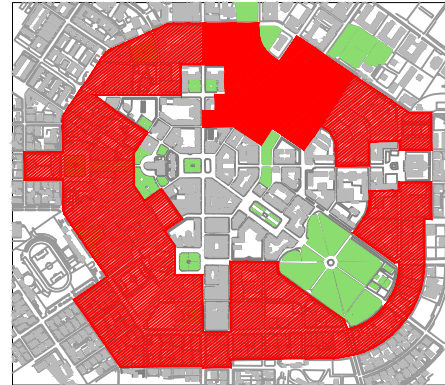

Arch. F. Abbenda  
Arch. G. Cardosi  
Arch. R. Coco  
Arch. L. Guidi  
Arch. P. Costanzo  
Arch. A. Lombardozi

Arch. D. Marotta  
Ing. G. Onori  
Arch. F. Romagnoli  
Arch. M. Trabucco  
Arch. P. Zenobi

AMBITO NORD

COMPARTO 1

progettisti:

ARCH. ALESSANDRO LOMBARDOZZI

ARCH. MARCELLO TRABUCCO

c.f.: - LMB LSN 61R10 H501U

c.f.: - TRB MCL 55C24 M126S

VIALE PAGANINI N.81 - 04100 LATINA  
tel. / fax.: 0773 / 621543 - e-mail: a.lombardozi@libero.it

VIA A. DORIA N.55 - 04100 LATINA  
tel. / fax.: 0773 / 694920 - e-mail: marcellotrabucco@libero.it

TAV. 8

Stato di fatto  
Planimetria e foto aeree

Luglio 2008

scala 1:500

Perimetro U.M.I. 1A - 1B - 1C

Aree pubbliche

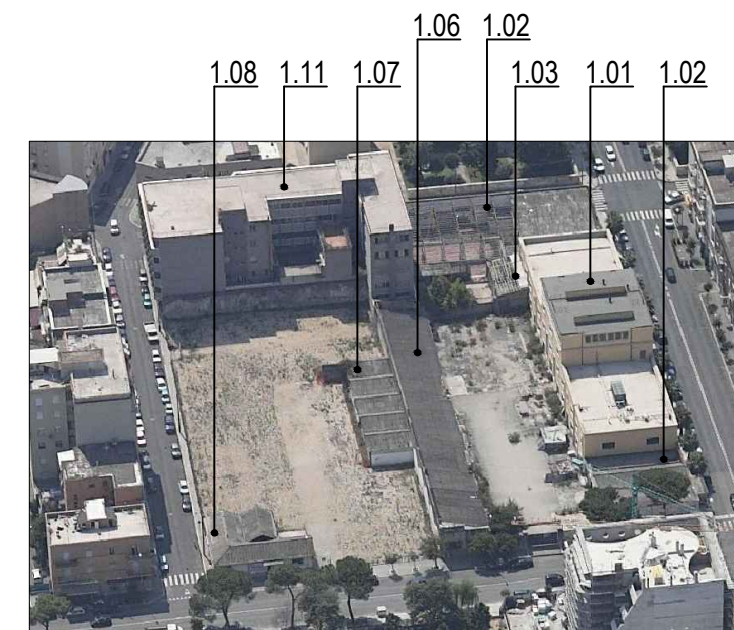

Vista da nord

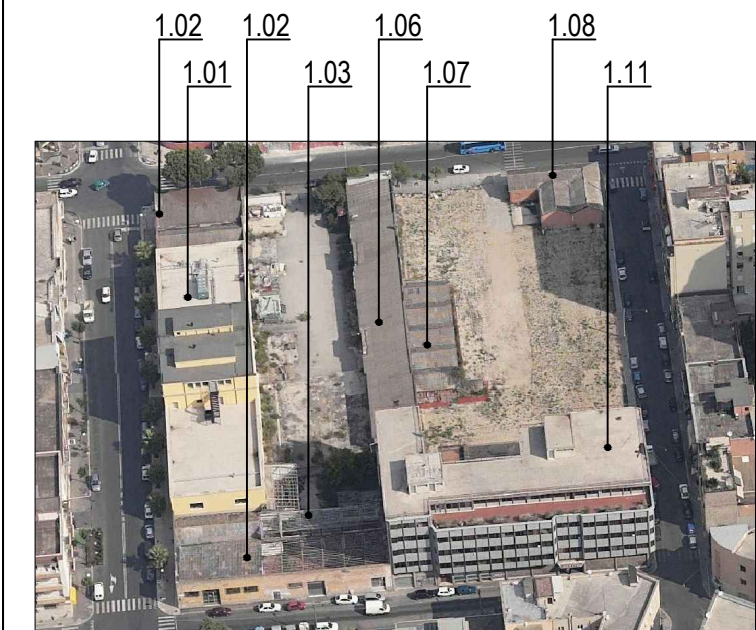

Vista da sud

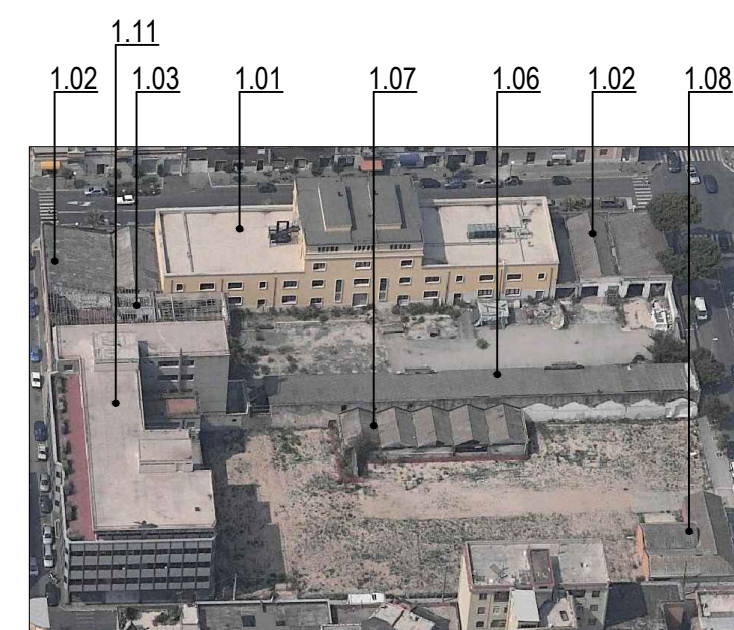

Vista da est

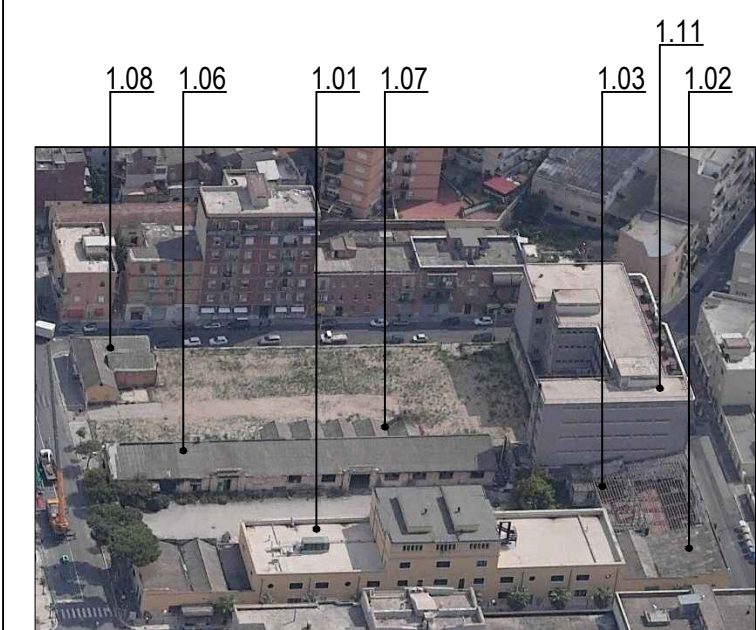

Vista da ovest

Comparto	UMI	Edificio e/o Aree	Consistenza edilizia			Destinazioni d'uso - volumi - superfici						
			Epoca di costruzione	Stato di conservazione	Numero di piani	Piani terra		Piani superiori		Piani interrati		
1	1A	1.01	Edificio di fondazione 1932/1933	Buono Recenti lavori di adeguamento per Università	Piani due Corpo centrale tre	Aule per la facoltà di medicina	mc 4.832 mq 1.208	Aule per la facoltà di medicina	mc 7.408 mq 1.576			
		1.02	Manufatto di completamento 1934/1938	Pessimo	Piani uno	Magazzino (dismesso)	mc 2.580 mq 645					
		1.03	Superfettazione 1950/1960	Pessimo (Parzialmente demolito)	Piani uno	Tettoia (dismessa)	mc 692 mq 173					
		1.04	Tettoie anni 50 (demolite)	Area libera degradata		Area cortilizia	mq 858					
		1.05	Area cortilizia	Degradata		Area cortilizia	mq 584					

Comparto	UMI	Edificio e/o Aree	Consistenza edilizia			Destinazioni d'uso - volumi - superfici					
			Epoca di costruzione	Stato di conservazione	Numero di piani	Piani terra		Piani superiori		Piani interrati	
1	1B	1.06	Tettoie anni 30	Pessimo	Piani uno	Tettoia (dismessa)	mq 718				
		1.07	Tettoie anni 30	Pessimo	Piani uno	Tettoia (dismessa)	mq 254				
		1.08	Tettoie anni 30	Pessimo	Piani uno	Attività commerciale	mc 904 mq 226				
		1.09	Area libera	Degradata		Area libera	mq 1.490				
		1.10	Tettoie anni 50 (demolite)	Area libera degradata		Area libera	mq 1.770				
1C	1.11	Edificio 1960	Discreto	Piani cinque +interrato	Attività commerciale	mc 5.200 mq 1.300	Uffici	mc 14.207 mq 5.200	Garage e magazzino		